PAsocial
EMILIA-ROMAGNA
ASSOCIAZIONE NAZIONALE PER LA NUOVA COMUNICAZIONE

SETTIMANA DELL'AMMINISTRAZIONE APERTA
#SAA2018

Camera di Commercio della Romagna Forlì-Cesena e Rimini

AMMINISTRAZIONE DIGITALE

SERVIZI PER LE IMPRESE E IL TURISMO

7 FEBBRAIO 2018 - ORE 10.00 / 13.00
CAMERA DI COMMERCIO DELLA ROMAGNA
Via Sigismondo Pandolfo Malatesta, 28
RIMINI

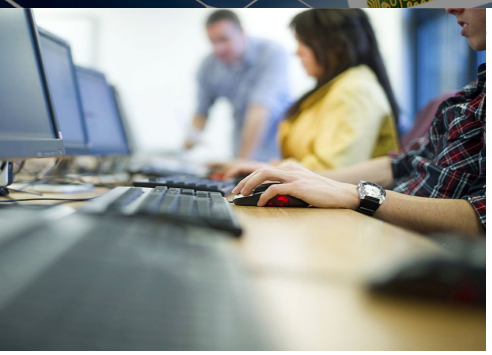

SESSION #1

I SERVIZI DIGITALI PER LE IMPRESE

FOCUS

NUOVO CODICE AMMINISTRAZIONE DIGITALE

SESSION #2

I SERVIZI DIGITALI PER IL TURISMO

FORUM

SALUTI

FABRIZIO MORETTI
Presidente Camera di Commercio della Romagna

EUGENIA ROSSI DI SCHIO
Ass. Innovazione Digitale Comune di Rimini

ALICE PARMA
ANCI Emilia-Romagna

INTERVENTI

DIMITRI TARTARI
Coordinatore Agenda Digitale Regione E.R.

GUIDO SCORZA
Team per la Trasformazione Digitale

ANTONIO TONINI
Direttore Servizi camerali Infocamere

EMANUELE BURIONI
Direttore APT Servizi Emilia-Romagna

CONCLUSIONI

EMMA PETITTI
Ass. al Bilancio Regione Emilia-Romagna